

Relatório Mensal de Atividades

(Direção Técnica)

Responsável: FLAVIA NOBRE

Hospital Estadual Getúlio Vargas		Unidade de Medida	Dias
Perspectiva	Diretriz	Fonte dos Dados	
	Objetivo	VITAI / TIMED	
Meta	Indicador	Forma de Medição (cálculo)	
7	Média de permanência Geral	Nº Pacientes-dia Geral Nº de Saídas hospitalares	

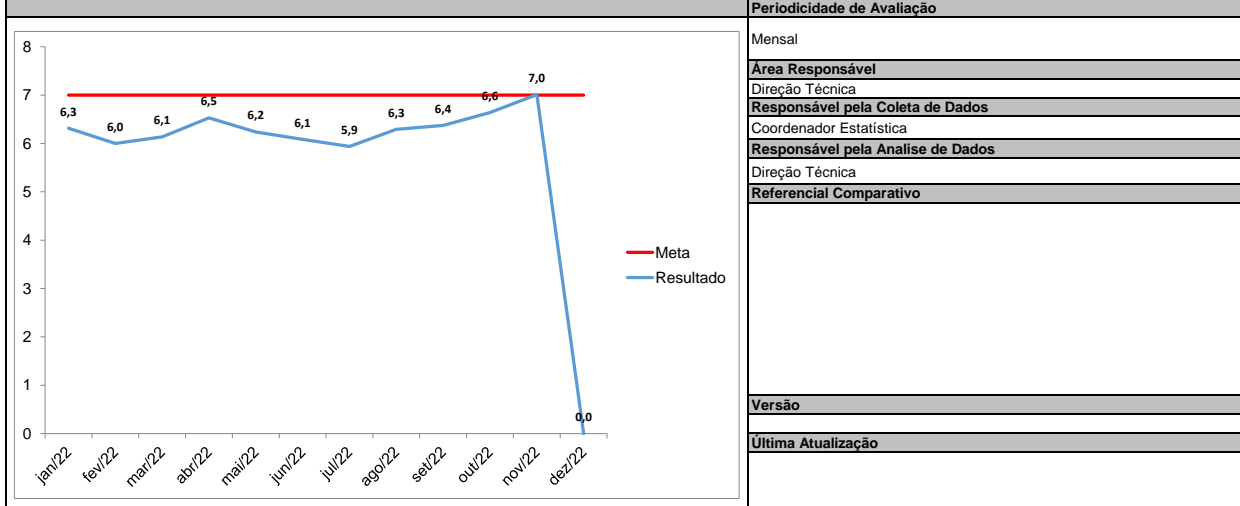

Análise Crítica

No mês de novembro, a média de permanência geral ficou em 7 dias, ficando dentro da meta contratual.

A otimização no tratamento dos pacientes através de implantação de protocolos, resolutividade com maior rapidez de pacientes que precisam de exames e/ou procedimentos externos ajudaram na otimização desses números.

Foram realizadas 512 cirurgias nesse período. Dessas, 217 foram de emergência e 295 programadas.

Neste mês, foram realizadas 439 sessões de hemodiálise, onde 78 pacientes realizaram alguma sessão de TRS. Destes, 30 receberam alta (38,46%), 23 evoluíram a óbito (29,48%), 25 permaneceram internados (32,05%), 5 recuperaram a função (6,41%), 2 foram colocados em palição (2,56%) e nenhum foi transferido, correspondendo a 14,63 pacientes dia. Tivemos 8 sessões realizadas após o ingresso dos pacientes na regulação, aguardando vagas.

Deram entrada na sala de trauma 848 pacientes, com média diária de 28,26 pacientes por dia. Do total, foram 35 vítimas de PAFs, 5 PABs, 92 colisões de veículos e 125 quedas de moto.

A hipodermia fez 482 atendimentos, com média de 16 pacientes/dia.

Foram realizadas 964 internações. Dessas, 258 de clínica médica, 301 das clínicas cirúrgicas (cirurgia geral, vascular e neuro), 252 de ortopedia e 153 de pediatria.

A utilização de hemoconcentrados foram de 299 bolsas, porém apenas 53,1% das solicitações nominais foram contempladas, levando a postergação nos tratamentos e cirurgias.

Em relação ao grau de dependência dos pacientes internados no Hospital, tivemos 64,23% com grande necessidade de cuidados das equipes, que representam também o alto grau de cuidados destes pacientes, que cursam com necessidade de tempo de internação alargada.

Pacientes-dia sob Cuidados Mínimos 18,36%;

Ação de Melhoria

Compilação de dados - Indicador

Indicador:

	jan/22	fev/22	mar/22	abr/22	mai/22	jun/22	jul/22	ago/22	set/22	out/22	nov/22	dez/22	Resultado
META	7	jan/00	7	7	7	7	7	7	7	7	7	7	
Nº Pacientes-dia Geral	6750	6159	7278	7352	7333	6567	6663	7046	6678	7079	6821		
Nº de Saídas hospitalares	1069	1012	1186	1126	1176	1079	1122	1120	1048	1066	973		
Fórmula de Cálculo:	6,3	6,0	6,1	6,5	6,2	6,1	5,9	6,3	6,4	6,6	7,0	#DIV/0!	

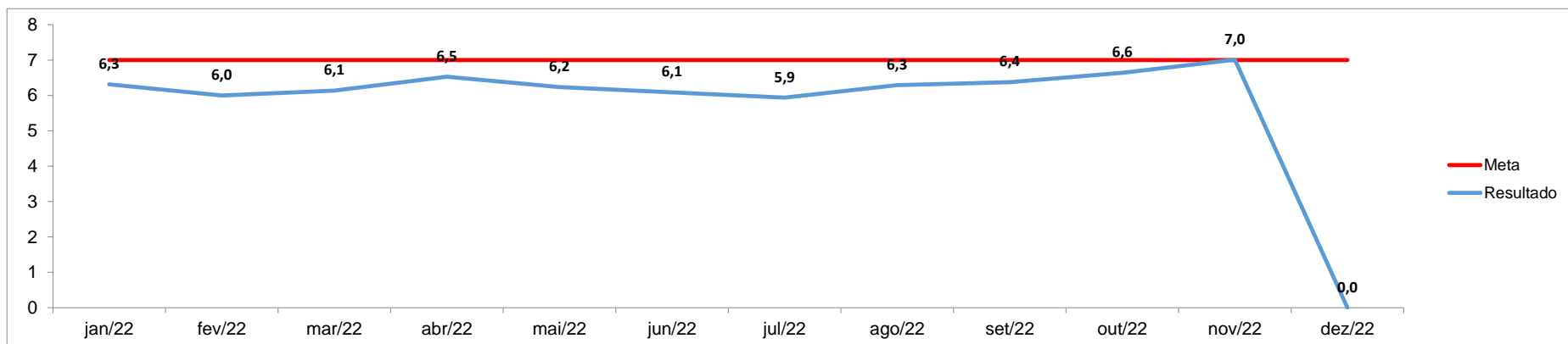



Governo do Rio de Janeiro
Secretaria Estadual de Saúde
Hospital Estadual Getúlio Vargas

Anexos:



Governo do Rio de Janeiro
Secretaria Estadual de Saúde
Hospital Estadual Getúlio Vargas

Anexos: